

Begleitet in die (neue) Rolle wachsen – Das Trainee am UKM Bachelor of Science in der klinischen Pflege

Traineeprogramm am UKM



Fachkräftesicherung in den Gesundheitsberufen

Anik Holle & Franziska Tigges, B.Sc. Klinische Pflege
Universitätsklinikum Münster

Bachelor in klinischer Pflege und nun?

– Begleitet in die (neue) Rolle wachsen – Das Trainee am UKM Bachelor of Science in der klinischen Pflege

- **Direkte Pflege** und erweiterte **pflegewissenschaftliche Kompetenzen** miteinander verbinden und weiter ausbauen
- Pflege „aus der Praxis für die Praxis“ aktiv (weiter-)entwickeln
- **Freistellung** innerhalb der Arbeitszeit für wissenschaftliche, konzeptionelle und projektbezogene Tätigkeiten (80% - 20% Regelung)
- Eine dem Ausbildungsgrad und der Aufgabenübernahme **angemessene Vergütung**
- Dauer: **12 Monate**



Begleitet in die (neue) Rolle wachsen – Das Trainee am UKM Bachelor of Science in der klinischen Pflege
Anik Holle & Franziska Tigges B.Sc.

THEORIE-PRAXIS-TRANSFER

Aus der Praxis – Für die Praxis

Die Herangehensweise am Beispiel des Traineeprojekts:

Entwicklung und Umsetzung eines Edukationsprogramms für tracheotomierte und laryngektomierte Patienten und ihre Angehörigen für die HNO-Klinik des UKM

Begleitet in die (neue) Rolle wachsen – Das Trainee am UKM Bachelor of Science in der klinischen Pflege
Anik Holle & Franziska Tigges B.Sc.

3

Herangehensweise

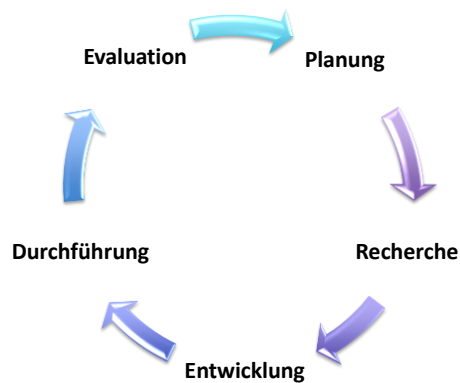

Begleitet in die (neue) Rolle wachsen – Das Trainee am UKM Bachelor of Science in der klinischen Pflege
Anik Holle & Franziska Tigges B.Sc.

4

UKM
Universitätsklinikum
 Münster

THEORIE-PRAXIS-TRANSFER

Planung

Themenfindung

Für den Patienten und seine Angehörigen

Begleitung durch PDL & Stabstelle für Pflegewissenschaft

Trainee Konferenzen

Projektgruppe bilden

Begleitet in die (neue) Rolle wachsen – Das Trainee am UKM Bachelor of Science in der klinischen Pflege
 Anik Holle & Franziska Tigges B.Sc.

5

UKM
Universitätsklinikum
 Münster

THEORIE-PRAXIS-TRANSFER

Erhebung/ Recherche

Themenzentrierte Recherche

Begleitet in die (neue) Rolle wachsen – Das Trainee am UKM Bachelor of Science in der klinischen Pflege
 Anik Holle & Franziska Tigges B.Sc.

6

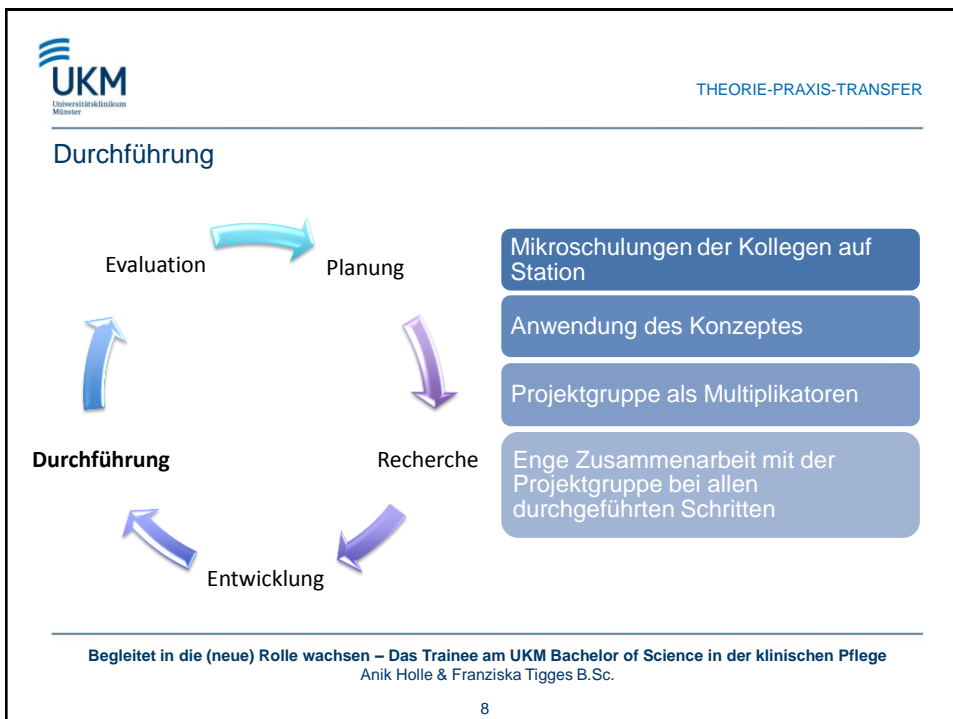
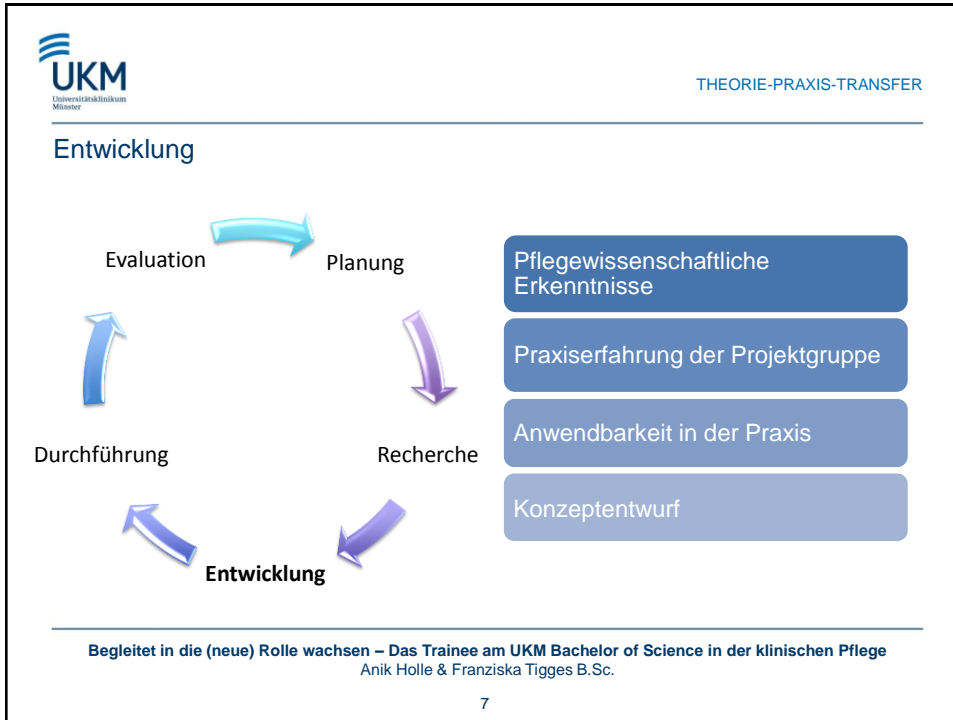

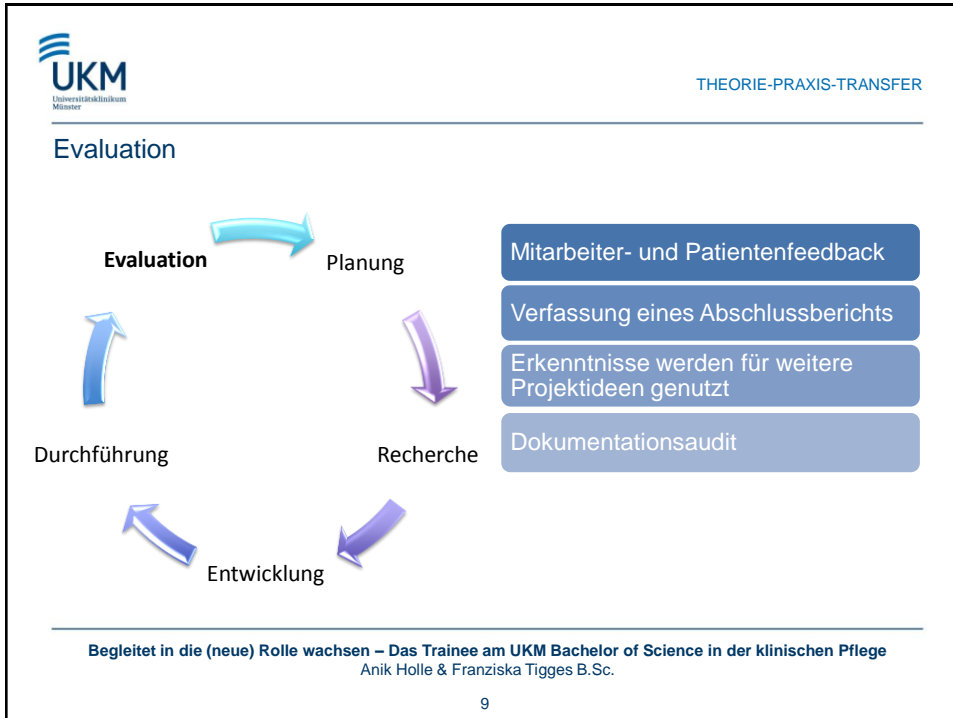

UKM
Universitätsklinikum
Münster

CHANCEN UND HERAUSFORDERUNGEN

Begleitet in die (neue) Rolle wachsen – Das Trainee am UKM Bachelor of Science in der klinischen Pflege
Anik Holle & Franziska Tigges B.Sc.

10

Chancen

- persönliche und fachliche Weiterentwicklung
- Geschützter Raum zum Lernen durch enge Begleitung
- Qualitativ hochwertige Arbeit
- Organisationsstrukturen kennen lernen
- Interdisziplinäre Zusammenarbeit
- Präsentation der Projekte

Herausforderungen

- Rollenfindung
- Freistellung für Projektarbeit im kleinen Rahmen
 - Projektgröße
- Thema des Projektes
- Geringe Erfahrung
- Interdisziplinäre Zusammenarbeit
 - Viele verschiedene Interessen der einzelnen beteiligten Personen

Aktive Mitgestaltung der Akademisierung der Pflege „Bachelor in der klinischen Pflege“

Begleitet in die (neue) Rolle wachsen – Das Trainee am UKM Bachelor of Science in der klinischen Pflege
Anik Holle & Franziska Tigges B.Sc.

Vielen Dank
für Ihre Aufmerksamkeit

Begleitet in die (neue) Rolle wachsen – Das Trainee am UKM Bachelor of Science in der klinischen Pflege
Anik Holle & Franziska Tigges B.Sc.

